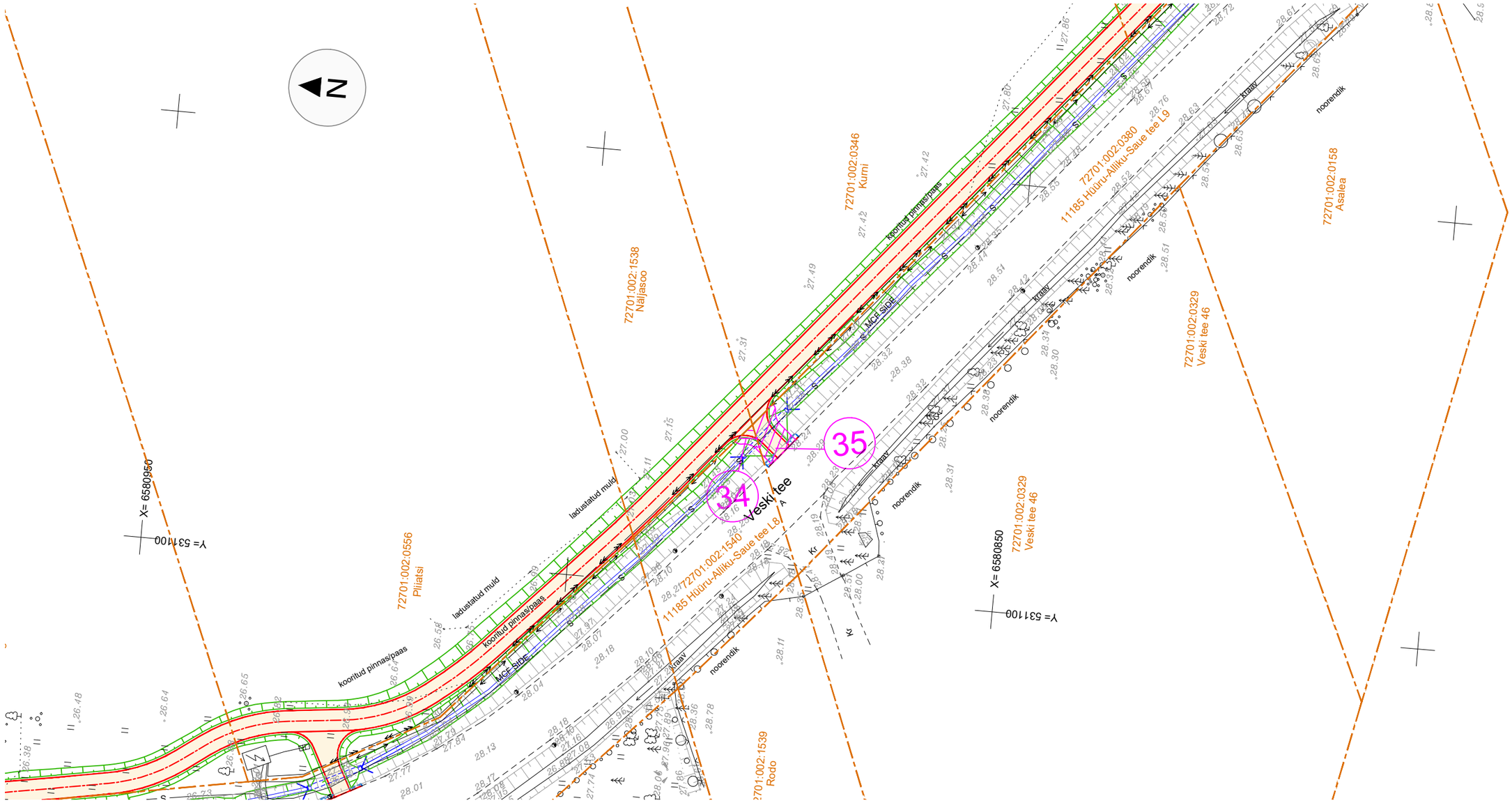

Ala Pos nr (plaanil)	Kinnistu registriosa nr	Katastriüksuse tunnus ja sihtotstarve	Katastriüksuse nimi	Isikliku kasutus-õiguse ala (m²)	Rajatis
34	13910102	72701:002:1540 Transpordimaa 100%	11185 Hüüru-Alliku-Saue tee L8	4	Jalgratta- ja jalgtee
35	5858050	72701:002:0380 Transpordimaa 100%	11185 Hüüru-Alliku-Saue tee L9	18	Jalgratta- ja jalgtee

LEPPEMÄRGID:

- KATASTRIÜKSUSE PIIR
- 11185 Hüüru-Alliku-Saue tee L4 — KATASTRIÜKSUSE NIMI
- 72701:002:0378 — KATASTRIÜKSUSE TUNNUS
- KASUTUSÕIGUSE ALA JALGRATTA- JA JALGTEE RAJAMISEKS
- PROJEKT KATTE SERV
- PROJEKT JALGRATTA- JA JALGTEE

TELLIJA	Saue Vallavalitsus					TO Projekt	TO Projekt OÜ Registrikood: 12772446 e-post info@toprojekt.ee
TÖÖ NIMETUS	Harju maakond, Saue vald, Hüüru ja Alliku küla Riigitee 11185 km 1,03-2,83 jalgratta- ja jalgtee põhiprojekti koostamine					PROJEKTIJUHT	P. Okk 30.08.2025
						KONTROLLIJA	30.08.2025
JOONISE NIMETUS	Koormatava ala asendiplaan 11185 Hüüru-Alliku-Saue tee L8 (72701:002:1540), 11185 Hüüru-Alliku-Saue tee L9 (72701:002:0380)					PROJEKTEERIJA	P. Okk 30.08.2025
TÖÖ NR	KÕITE NR	STAADIUM	OBJEKTI NR	PROJEKTI OSA - JOONISE NR	MÕÕTKAVA	FAIL	25003_PP_KJ.dwg
25003		PP		KJ-31	1:500		